



- 1 Começa por aceder a <http://gmail.com> e entra com a tua conta. Caso não possuas conta deves registar-te.
- 2 Se pretenderem registar-se devem fazê-lo da seguinte forma (quem já tem e-mail salta para a página 2).

**Criar uma conta**

Clicar no canto superior direito em Criar uma conta

Preencher com:

Exemplo do e-mail. Criar um com nome fácil de decorar e que ainda não exista.

Password com o mínimo de 8 caracteres. Deve ter nºs, letras e símbolos.

Associar o teu nº telemóvel para recuperar passwords perdidas ou confirmar entrada. **ATENÇÃO PREENCHER APENAS SE TIVERES O TELEMÓVEL CONTIGO.**

**Criar a sua Conta Google**

Continuar para o Gmail

Nome próprio primeiro nome      Apelido último nome

Nome de utilizador maria12313 @gmail.com

Pode utilizar letras, números e pontos.  
Disponíveis:  
ultimonomeprimeironome38    ultimonomep  
primeironomeultimonome711

Palavra-passe .....      Confirmar .....  
Utilize 8 ou mais caracteres numa mistura de letras, números e símbolos.

Uma conta. Todo os serviços Google a trabalhar para si.

Português (Portugal)      Ajuda    Privacidade    Termos

**Validar n.º telefone**

Para sua segurança, a Google pretende certificar-se de que é mesmo o utilizador. A Google vai enviar-lhe uma mensagem de texto com um código de validação de 6 dígitos. *Aplicam-se as tarifas normais.*

Número de telefone 961234567

As suas informações pessoais são privadas e estão seguras.

Português (Portugal)      Ajuda    Privacidade    Termos



Após entrarem no Gmail ele terá um aspeto semelhante ao seguinte.

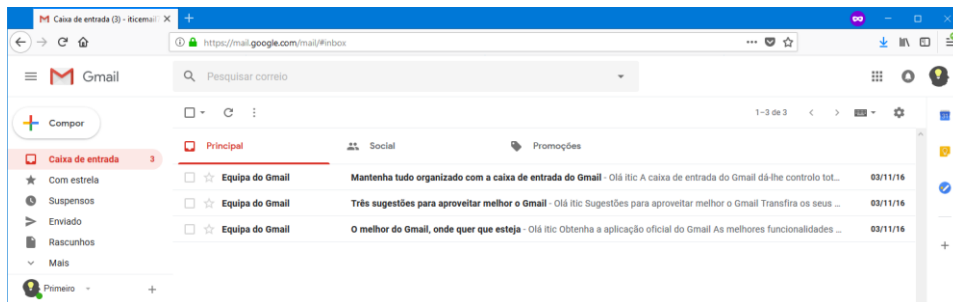

No canto superior direito clica em  e escolhe a opção Drive.

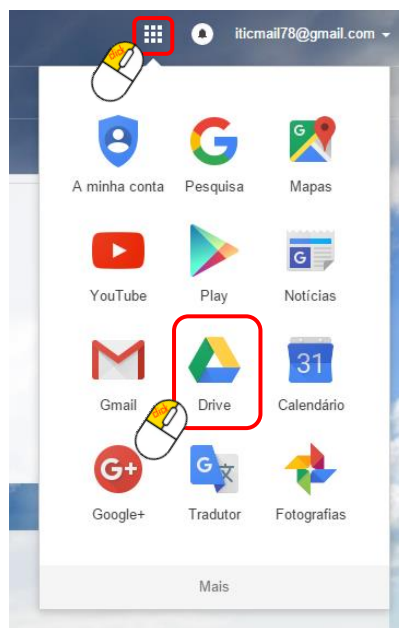

Cria uma nova pasta no teu Drive. Para isso clica em **Novo** → **Pasta**.

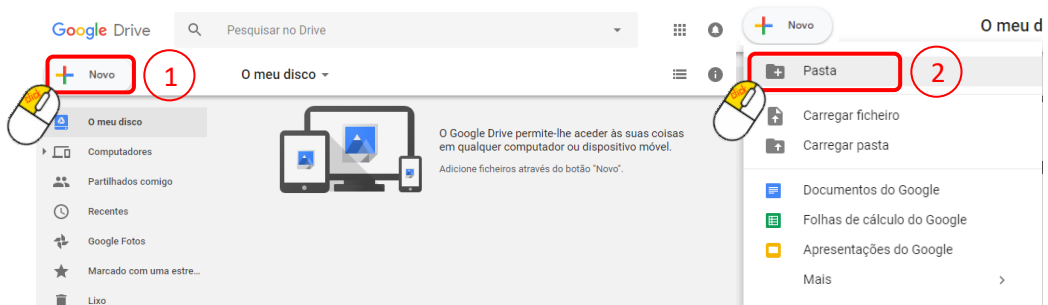

Atribui-lhe o nome CEA ano/turma e o teu primeiro e último nome. Termina com criar.

Nova pasta

CEA 9ºX primeiro último nome

Cancelar **Criar**



 Ficarás com uma **nova pasta** no teu **disco** Online (Drive).

Nome Proprietário  
CEA 9ºX primeiro último nome  eu

 **Acede** agora ao **interior** da **pasta** (duplo clique por cima da pasta). A interface irá **mudar**.

Tipo ▾ Pessoas ▾ Modificado ▾

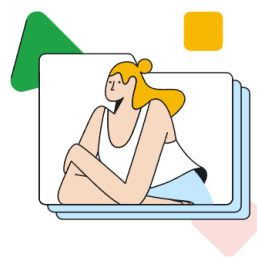



Largue os ficheiros aqui  
ou utilize o botão "Novo"

Neste momento a **pasta não** tem **nada** no seu **interior**. Aqui irás **guardar** todos os **trabalhos** da nossa **disciplina**. Pensa nesta **pasta** como o **caderno** da **disciplina** onde apontas tudo de **CEA**.

 **Regista-te** ainda em **duas plataformas** online com o teu **email** escolar.

- [Mindmeister](#)
- [Avatar Maker](#)
- [Book Creator](#)

 **Mantém** todos os **separadores** do teu **browser** (navegador) **abertos** e chama o teu professor para avaliar.

 **Executa** o **próximo guião** que está no **Website** do teu **professor**.

 **No final** da **aula** não te esqueças de **sair** da tua **conta** de **e-mail**. Para isso, no e-mail, **clica** por **cima** da tua **foto** de **perfil** e escolhe a **opção Sair**.





Por questões de **segurança**, se **estiveres no computador da escola** deves **eliminar** a tua **conta** de e-mail do **navegador**. Para isso **depois de sair** **clica** em **Remover uma conta**:

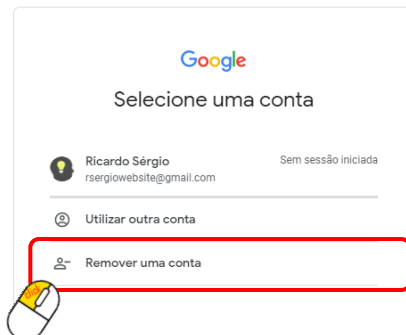

De **seguida** **clica** sobre o **menos** à **frente** da tua conta de **e-mail**.

